MITZU®

MODELO: MH-9098BL

AUDÍFONO BLUETOOTH®

Debido a actualizaciones puede existir diferencia dentro del manual, por lo tanto favor de consultar nuestra página **web: https://www.mitzu.com** para obtener la última versión

Las imágenes son representativas, los colores y el diseño pueden variar

Leer completo el manual antes de usar este producto por primera vez

www.mitzu.com /Mitzu_Corp /Mitzu.Corp /MitzuCorp

BIENVENIDOS

Gracias por adquirir el nuevo producto MITZU®, estamos seguros que te encontrarás muy satisfecho con la compra

CONTENIDO

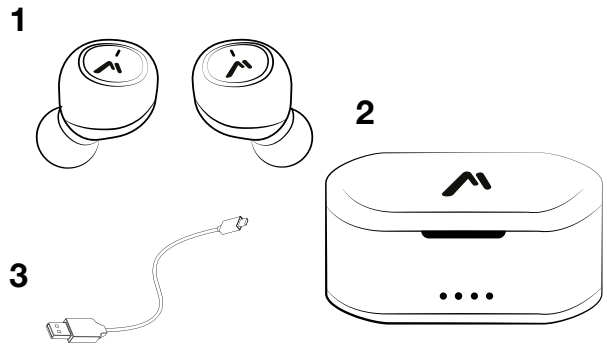

1. Audífonos (2 piezas)
2. Base cargadora (1 pieza)
3. Cable cargador micro USB - USB (1 pieza)

Asegurarse que el voltaje al que se conectará sea compatible con el voltaje requerido por el equipo

TIP *El cable de alimentación USB se puede conectar a un cargador de pared (no incluido)*

¿CÓMO CARGAR?

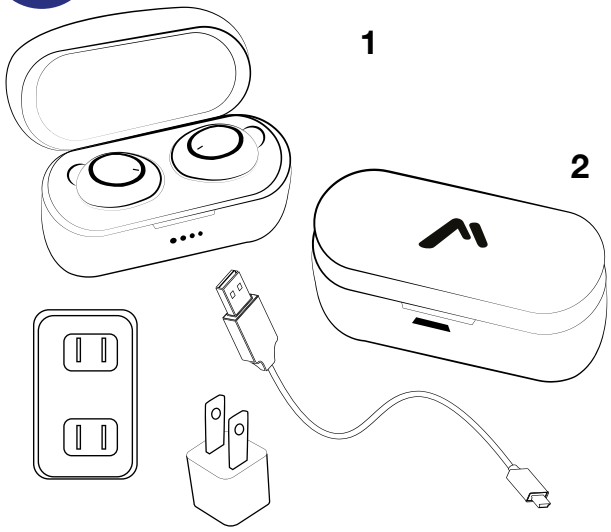

1. Colocar los audífonos en la base cargadora
2. Ubicar el puerto micro USB de la base cargadora y conectar el cable a la corriente eléctrica
3. Para maximizar la vida útil de la batería, conectar al toma corriente cuando este baja, hasta 2 horas de recarga

DESCRIPCIÓN GENERAL

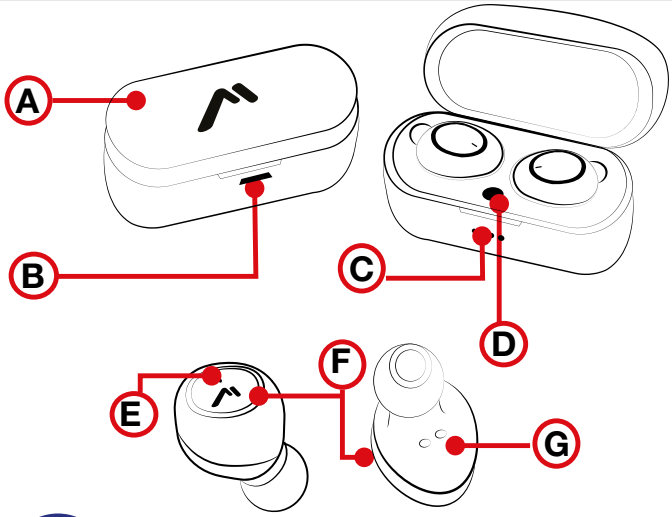

A) BASE CARGADORA
B) PUERTO MICRO USB
C) LUZ LED
D) BOTÓN DE ENCENDIDO Y APAGADO EN LA BASE
E) LED INDICADOR AUDÍFONOS
F) BOTÓN MULTIFUNCIÓN
G) PINES DE CARGA

FUNCIONAMIENTO

(A) BASE CARGADORA

Permite recargar la batería de los audífonos y/o guardarlos

(B) PUERTO MICRO USB

Consultar página 2 en ¿CÓMO CARGAR?

(C) LUZ LED

LUZ LED BASE CARGADORA

CARGANDO

- Luz blanca intermitente

CARGA COMPLETA

- Luz blanca encendida

LUZ LED AUDÍFONOS

ENCENDIDO

- Parpadeará 3 veces en azul

CARGANDO

- Luz roja

CARGA COMPLETA

- Luz azul

Ⓕ BOTÓN MULTIFUNCIÓN

ENLACE BLUETOOTH®

- Luz roja y azul intermitente

ENCENDER Y APAGAR

- Mantener presionado durante 6 segundos el botón de ambos audífonos

ENLACE ENTRE AUDIFONOS (PRIMERA VEZ)

- Encender uno de los dos audífonos hasta que el LED empiece a parpadear en color azul intermitentemente, esperar a que se enlacen entre sí automáticamente

BLUETOOTH®

- Activar en el dispositivo móvil (celular, tablet, laptop o reproductor MP3) la función Bluetooth®, buscar MH-9098 y vincular, si requiere contraseña introducir “0000”

NOTA: Las siguientes veces que se enciendan los audífonos la vinculación se realizará de manera automática

REPRODUCCIÓN

- Presionar una vez para reproducir o pausar

NOTA: El volumen solo podrá ser controlado desde el dispositivo

LLAMADAS

- Presionar una vez para contestar o colgar
- Presionar dos veces para remarcar el último número
- Mantener presionado durante 2 segundos para rechazar llamada

Escuchar a niveles muy altos de audio, puede ser causa de la pérdida total del oído

ESPECIFICACIONES

Audífonos: 3,7 Vcc 50 mAh (batería recargable)
Base cargadora:
Entrada: 5 Vcc 1 A
Salida: 3,7 Vcc 350 mAh
Respuesta de frecuencia: 40 Hz - 20 kHz
Diámetro de bocina: 10 mm
Impedancia: 32 Ω
Version Bluetooth®: 5.0 + EDR
Soporta: HSP/HFP/A2DP/AVRCP
Rango de frecuencia: 2,4 GHz
Rango de alcance: hasta 15 metros probado en una línea sin obstrucciones, bajo condiciones óptimas

Nivel de Volumen	Duración de batería
25% volumen	3 horas
50% volumen	2 horas
100% volumen	1 horas

IMPORTANTE

- Evitar poner los audífonos cerca del agua para no dañar el sonido del equipo
- No intentar abrir el equipo, puede ocasionar un mal funcionamiento y se anulará la garantía
- El funcionamiento se verá afectado en un ambiente magnético
- No exponer a temperaturas inferiores a -10 ºC o superior a 50 ºC
- Por seguridad no usar auriculares en entornos peligrosos, mientras se conduce o realizan actividades que requieren de atención

Se recomienda cargar los audífonos cada 3 meses en su totalidad ya que de no hacerlo la carga de los audífonos puede perderse por completo

Si cuenta con Bluetooth®: Para su uso en México, la operación de este equipo está sujeta a las siguientes dos condiciones:
(1) Es posible que este equipo o dispositivo no cause interferencia perjudicial y
(2) Este equipo o dispositivo debe aceptar cualquier interferencia incluyendo la que pueda causar su operación no deseada"
Conservar el empaque para hacer válida esta garantía

PÓLIZA DE GARANTÍA

PRODUCTO: AUDÍFONO BLUETOOTH®
MODELO: MH-9098BL
MARCA: MITZU®

El producto que usted ha adquirido cuenta con una garantía de 3 meses por defectos de fabricación, a partir de la fecha de adquisición otorgada por: QUALITY TOOLS, S.A. DE C.V.

CONDICIONES:
1. Para hacer efectiva esta garantía, usted debe presentar la póliza de garantía debidamente llenada y sellada por la tienda o unidad vendedora, o la factura o el recibo o comprobante, junto con el producto en el CENTRO DE SERVICIO o en el lugar donde fue adquirido.
2. La empresa se compromete a reparar todo el producto o a cambiar las piezas y componentes defectuosos que se llegaran a requerir, sin ningún cargo para el consumidor, incluyendo la mano de obra, siempre y cuando la falla sea atribuible a algún defecto de fabricación.
3. Los gastos de transportación derivados del cumplimiento con esta póliza dentro de la red de servicio corren sin ningún cargo para el consumidor.
4. El tiempo de reparación en ningún caso será mayor de 30 días hábiles contados a partir de la recepción del producto en cualquiera de los sitios donde pueda hacerse efectiva la garantía; transcurrido este término QUALITY TOOLS, S.A. DE C.V. procederá a efectuar el cambio por un producto nuevo o equivalente.
5. Se pueden adquirir refacciones, partes, componentes, consumibles y accesorios, en el CENTRO DE SERVICIO indicado en la parte final de esta póliza de garantía.

ESTA GARANTÍA NO SERÁ VÁLIDA EN LOS SIGUIENTES CASOS:
1. Cuando el producto ha sido utilizado en condiciones distintas a las normales.
2. Cuando el producto no se haya utilizado de acuerdo al instructivo del que se acompaña el producto adquirido.
3. Cuando el producto ha sido alterado o reparado por personas ajenas a QUALITY TOOLS, S.A. DE C.V.

En caso de extravío de la póliza de garantía, se puede solicitar la reposición en la tienda donde adquirió el producto.

IMPORTADOR: QUALITY TOOLS, S.A. DE C.V. Puerto Ángel No. 128, Col. Ampliación Casas Alemán, Alcaldía Gustavo A. Madero, C.P. 07580, Ciudad de México R.F.C.: QTO080617LR2

CENTRO DE SERVICIO: Quality Tools Pelícano No. 79, Col. Granjas Modernas, Alcaldía Gustavo A. Madero, C.P. 07460, Ciudad de México Tel: 5118 4950 Ext: 1246

DATOS DEL DISTRIBUIDOR
Nombre:_____
Domicilio:_____
Producto:_____
Fecha de compra:_____

SELLO DE LA TIENDA