green leaf

MODELO: AND-4000

Dispositivo TV inteligente con navegación a internet

Debido a actualizaciones puede existir diferencia dentro del manual, por lo tanto favor de consultar nuestra página **web: https://www.mitzu.com** para obtener la última versión

Las imágenes son representativas, los colores y el diseño puede variar

***Leer completo el manual antes de usar este producto por primera vez**

www.mitzu.com /Mitzu_Corp /Mitzu.Corp /MitzuCorp

BIENVENIDOS

Gracias por adquirir el nuevo producto GREEN LEAF, estamos seguros que te encontrarás muy satisfecho con la compra

CONTENIDO

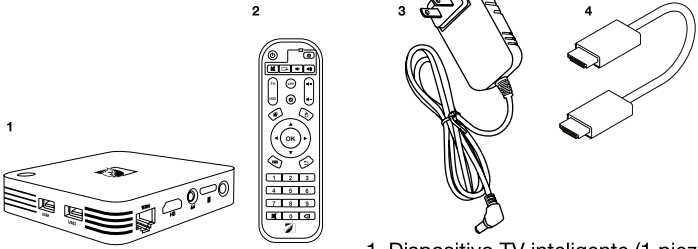

1. Dispositivo TV inteligente (1 pieza)
2. Control remoto (1 pieza)
3. Adaptador de corriente (1 pieza)
4. Cable HDMI (1 pieza)

¿CÓMO CONECTAR?

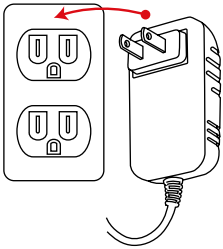

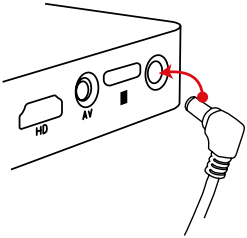

1. Conectar el adaptador al toma corriente y al dispositivo TV inteligente

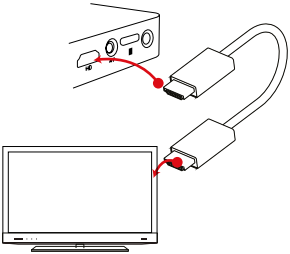

2. Conectar el cable HDMI al dispositivo TV inteligente y a la TV

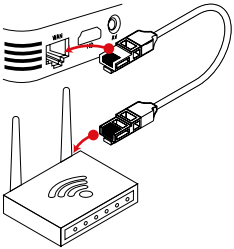

3. Conectar el cable de red (no incluido) al dispositivo TV inteligente y al módem

DESCRIPCIÓN GENERAL

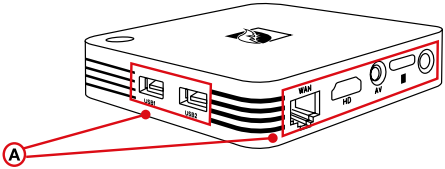

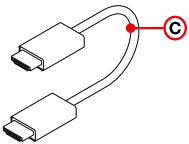

A) PUERTOS
B) CONTROL REMOTO
C) CABLE HDMI

FUNCIONAMIENTO

Ⓐ PUERTOS

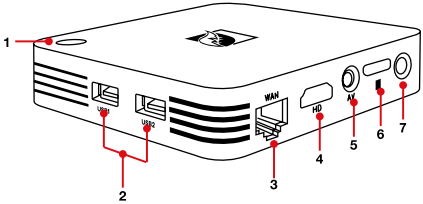

1. ENCENDIDO/ APAGADO
2. PUERTOS USB
3. CONECTOR RJ45 (INTERNET)
4. SALIDA DE VIDEO HDMI
5. SALIDA DE AUDIO/ VIDEO
6. PUERTO MICRO SD
7. ENTRADA DE ALIMENTACIÓN

Ⓑ CONTROL REMOTO

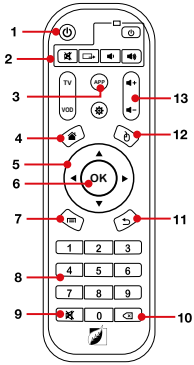

1. ENCENDIDO/APAGADO
2. CONTROLES DE TV
3. APLICACIONES
4. INICIO
5. CURSOR
6. OK
7. MENÚ PARA VIDEOS, MÚSICA, FOTOS Y WEBSITE
8. TECLADO NUMÉRICO
9. SILENCIO
10. BORRAR O REGRESAR
11. REGRESA
12. BOTÓN TIPO MOUSE
13. VOLUMEN +/-

INDICADORES LED
LED azul: Encendido
LED rojo: En espera

ENCENDIDO

Conectar y encender el dispositivo

CONFIGURACIÓN DE ETHERNET

Entrar a CONFIGURACIÓN y seleccionar ETHERNET: Conectar al cable RJ45 (internet) del RAUTER al dispositivo, si muestra la dirección IP, la conexión a ETHERNET es correcta

CONFIGURACIÓN DE Wi-Fi

Entrar a CONFIGURACIÓN y seleccionar Wi-Fi: enciender la red Wi-Fi desde la conexión superior derecha. El sistema comenzará a escanear las redes Wi-Fi disponibles automáticamente

CONFIGURACIÓN DE PUNTO DE ACCESO Wi-Fi

Entrar a CONFIGURACIÓN y seleccionar MÁS posteriormente PUNTO DE ACCESO TELEFÓNICO Y PORTÁTIL enseguida configurar nombre o contraseña

CONFIGURACIÓN INALÁMBRICA

Entrar a Configuraciones y seleccionar Bluetooth: encender el Bluetooth desde la esquina superior derecha, el sistema comenzará a escanear los dispositivos Bluetooth cercanos automáticamente

AJUSTE DE SALIDA HDMI

Entrar en Display y seleccionar “Configuración del modo de salida HDMI Modo: 1920 * 1080p-60”

ELIMINAR APLICACIONES

Entrar a CONFIGURACIÓN y seleccionar APLICACIONES: seleccionar la aplicación a eliminar. Hacer clic en la esquina superior derecha “DESINSTALAR” seleccionar OK

ELIMINAR APLICACIONES

Entrar a CONFIGURACIÓN y seleccionar APLICACIONES: seleccione la aplicación que desea eliminar. Haga clic en esquina superior derecha “DESINSTALAR” después elija OK

ESPECIFICACIONES

Alimentación:12 Vcc 1 A
Adaptador ca/cc
Entrada: 100-240 Vca 50/60 Hz 0,3 A
Salida: 12 Vcc 1,5 A
Sistema operativo: Android 7.1
RAM: 1GB
Rango de frecuencia (Wi-Fi): 2.4 GHz / 1 GB DDR3

IMPORTANTE

No usar ni almacenar este equipo en lugares donde existan goteras o salpicaduras. Siempre limpiar con trapos secos

No exponer el equipo ni sus accesorios al polvo, fuentes de calor humo o vapor

No intentar abrir el equipo, puede ocasionar un mal funcionamiento y se anulará la garantía

"Para su uso en México, la operación de este equipo está sujeta a las siguientes dos condiciones:
(1) Es posible que este equipo o dispositivo no cause interferencia perjudicial y
(2) Este equipo o dispositivo debe aceptar cualquier interferencia incluyendo la que pueda causar su operación no deseada"

Conservar el empaque para hacer válida esta garantía

PÓLIZA DE GARANTÍA

PRODUCTO: Dispositivo TV inteligente con navegación a internet
MODELO: AND-4000
MARCA: GREEN LEAF

El producto que usted ha adquirido cuenta con una garantía de 3 meses por defectos de fabricación, a partir de la fecha de adquisición otorgada por: QUALITY TOOLS, S.A. DE C.V.

CONDICIONES

1. Para hacer efectiva esta garantía, usted debe presentar la póliza de garantía debidamente llenada y sellada por la tienda o unidad vendedora, o la factura o el recibo o comprobante, junto con el producto en el CENTRO DE SERVICIO o en el lugar donde fue adquirido.
2. La empresa se compromete a reparar todo el producto o a cambiar las piezas y componentes defectuosos que se llegaran a requerir, sin ningún cargo para el consumidor, incluyendo la mano de obra, siempre y cuando la falla sea atribuible a algún defecto de fabricación.
3. Los gastos de transportación derivados del cumplimiento con esta póliza dentro de la red de servicio corren sin ningún cargo para el consumidor.
4. El tiempo de reparación en ningún caso será mayor de 30 días hábiles contados a partir de la recepción del producto en cualquiera de los sitios donde pueda hacerse efectiva la garantía; transcurrido este término QUALITY TOOLS, S.A. DE C.V. procederá a efectuar el cambio por un producto nuevo o equivalente.
5. Se pueden adquirir refacciones, partes, componentes, consumibles y accesorios, en el CENTRO DE SERVICIO indicado en la parte final de esta póliza de garantía.

ESTA GARANTÍA NO SERÁ VÁLIDA EN LOS SIGUIENTES CASOS

1. Cuando el producto ha sido utilizado en condiciones distintas a las normales.
2. Cuando el producto no se haya utilizado de acuerdo al instructivo del que se acompaña el producto adquirido.
3. Cuando el producto ha sido alterado o reparado por personas ajenas a QUALITY TOOLS, S.A. DE C.V.

En caso de extravío de la póliza de garantía, se puede solicitar la reposición en la tienda donde adquirió el producto.

IMPORTADOR: QUALITY TOOLS, S.A. DE C.V. Puerto Ángel N° 128, Col. Ampliación Casas Alemán. C.P. 07580, Alcaldía Gustavo A. Madero, CDMX R.F.C.: QTO080617LR2

CENTRO DE SERVICIO: Quality Tools Pelícano No.79 Col. Granjas Modernas, México D. F. C.P. 07460 Tel: 5118 49 50 Ext: 1246

DATOS DEL DISTRIBUIDOR
Nombre: _____
Domicilio: _____
Producto: _____
Fecha de compra: _____

SELLO DE LA TIENDA